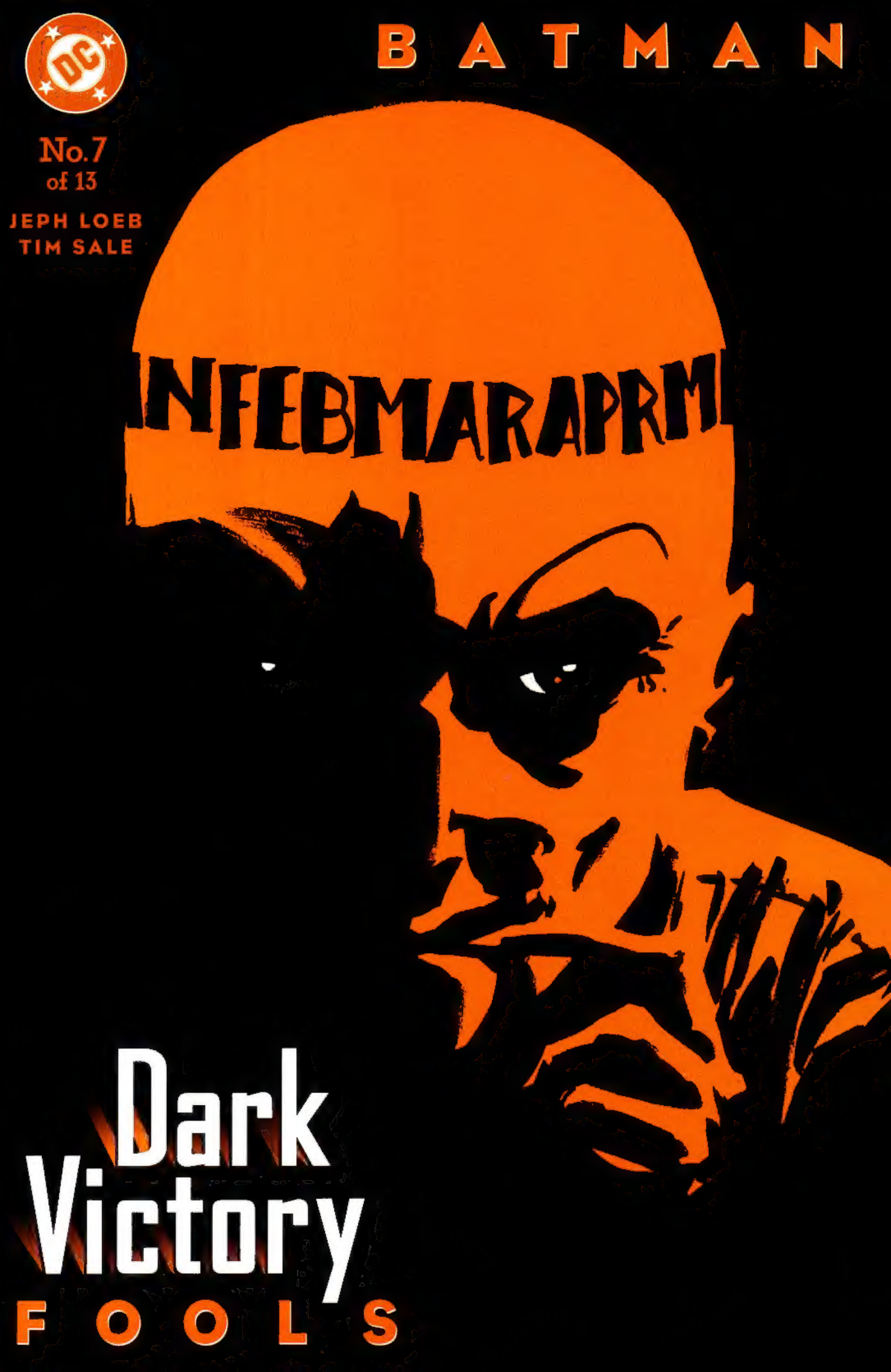
BATMAN
No.7
of 13
JEPH LOEB
TIM SALE
INFEBMARAPRM
Dark
Victory
FOOLS

INOCENTES

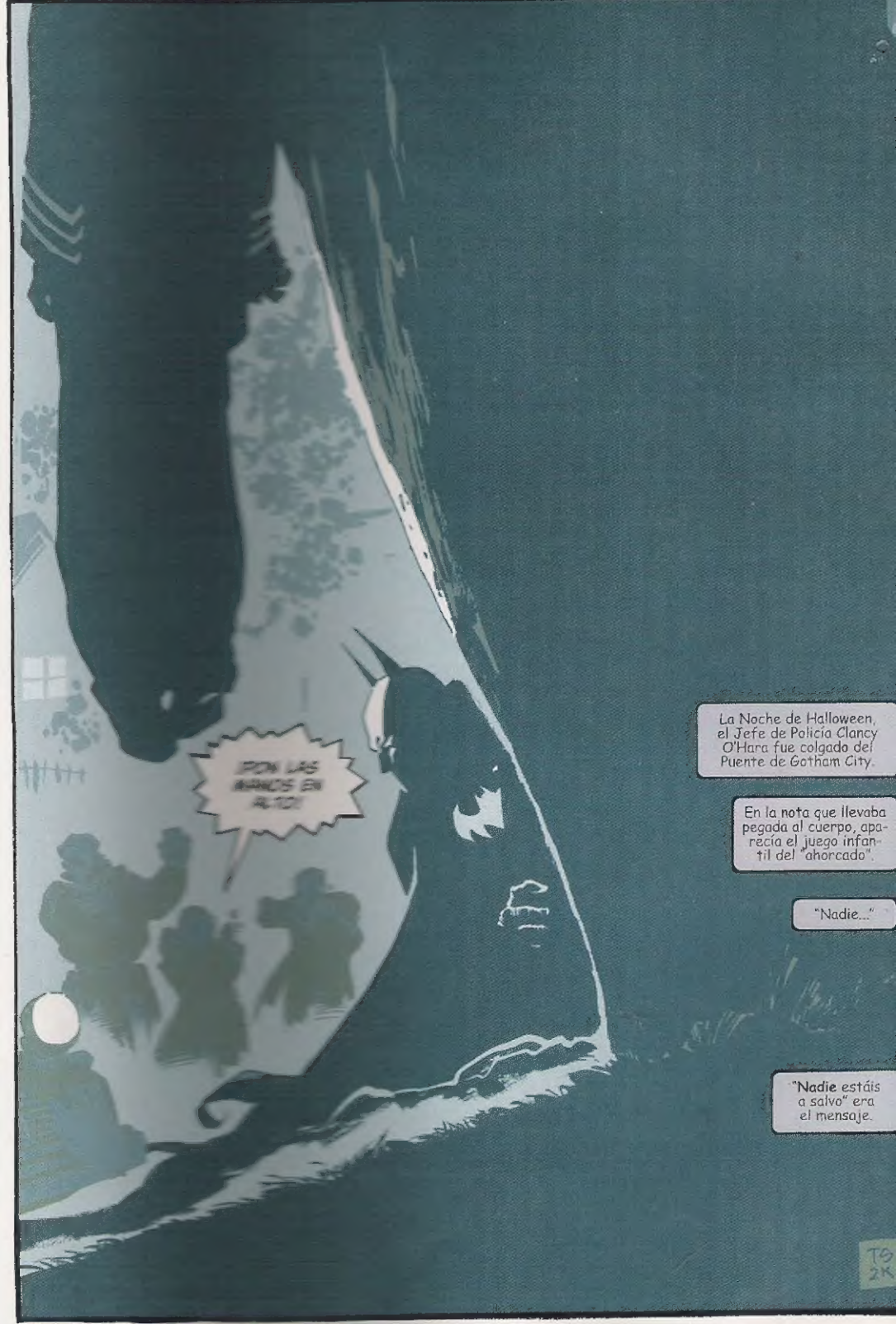
¡CON LAS MANOS EN ALTO!
La Noche de Halloween, el Jefe de Policía Clancy O'Hara fue colgado del Puente de Gotham City.
En la nota que llevaba pegada al cuerpo, aparecía el juego infantil del "ahorcado".
"Nadie..."
"Nadie estáis a salvo" era el mensaje.

Ha habido cinco ahorcamientos más. Todos de agentes de la policía de Gotham City. Todos en un día señalado.
Como anoche, 17 de marzo. Día de San Patricio.
El jefe de sección Stan Merkel es la víctima número seis.
Aunque no todas las víctimas eran queridas... o respetadas... todas vistieron de **azul**.
¡¿QUÉ HACE?!
¡ES GAS! ¡CUBRIOS!
POLICE
Eran parte de una familia que protege a los suyos.
Cualquiera es sospechoso. Incluso yo.
"Nadie estáis a salvo."

-:CAFF:-
-:CAFF:-
-:CAFF:-
No he podido examinar a fondo el cuerpo de Merkel antes de que llegara la policía.
-:CAFF:-
-:CAFF:-
-:CAFF:-
Pero sospecho que Merkel fue asesinado en otra parte y luego colgado aquí...
...el antiguo hogar de Harvey y Gilda Dent.
El Verdugo, asesino o asesinos, se ha tomado muchas molestias para dirigir la investigación hacia el antiguo fiscal de distrito.
La pregunta es... ¿por qué?
¡ALTO EL FUEGO! ¡POR EL AMOR DE DIOS, ALTO EL FUEGO!

¿¿QUÉ CRÉEIS QUE ESTÁIS HACIENDO?!
SEÑOR, NOS DIJO QUE SI BATMAN INTERFERÍA EN LA INVESTIGACIÓN...
...TOMÁSEMOS LAS MEDIDAS PERTINENTES.
-CLAFF-
-CLAFF-
-CLAFF-
¿UN TIROTEO EN UN BARRIO TRANQUILO TE PARECE "UNA MEDIDA PERTINENTE", LÓPEZ?
BATMAN NO ES EL ENEMIGO, AUNQUE A ALGUNOS OS LO PAREZCA.
SI TUVIESEIS IDEA DE LO MUCHO QUE HA HECHO POR GOTHAM...
...¡POR TODOS LOS QUE LLEVAMOS PLACA!
Y ADEMÁS, YA ESTARÁ A UN QUILÓMETRO DE AQUÍ.
ACORDONAD LA ZONA E INTENTAD CALMAR UN POCO A ESOS VECINOS, HASTA QUE LLEGUE EL EQUIPO FORENSE.
YO... LLAMARÉ A LA ESPOSA DE MERKEL...

Dos semanas después.
TEL ESSEX

HEY.
¿YA TE VAS...?
La vida de Harvey Dent quedó destrozada cuando le echaron ácido en la cara durante el juicio de Sal "El Jefe" Maroni.

Quedó perturbado y emergió una segunda personalidad.
ES TARDE, PORTER.

ME ESPERA EL TRIBUNAL.

Se llama "Dos Caras".
¿QUÉ...?
Y Gilda Dent, su único amor, sigue desaparecida desde entonces.

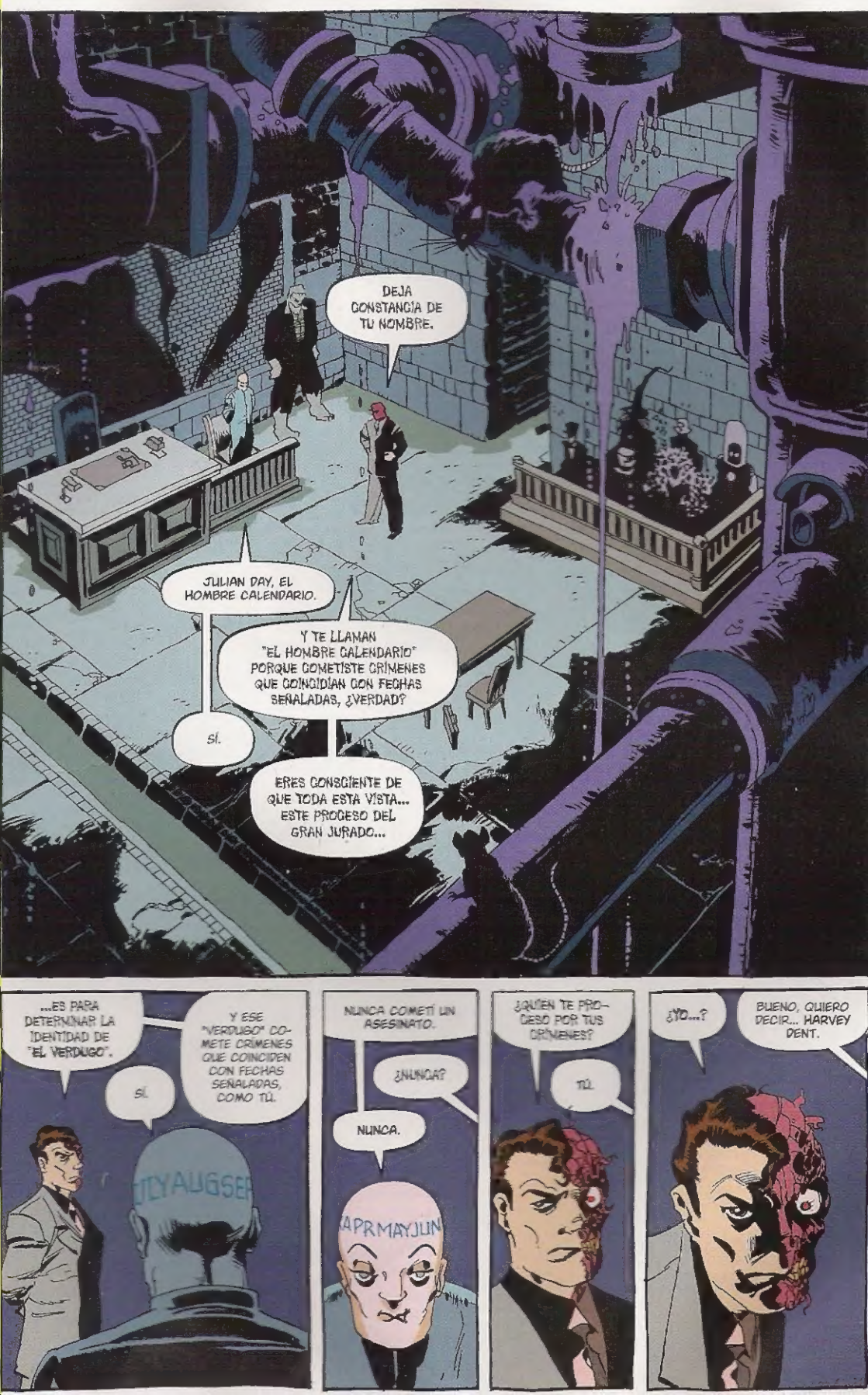
DEJA CONSTANCIA DE TU NOMBRE.
JULIAN DAY, EL HOMBRE CALENDARIO.
Y TE LLAMAN "EL HOMBRE CALENDARIO" PORQUE COMETISTE CRÍMENES QUE COINCIDÍAN CON FECHAS SEÑALADAS, ¿VERDAD?
SÍ.
ERES CONSCIENTE DE QUE TODA ESTA VISTA... ESTE PROCESO DEL GRAN JURADO...
...ES PARA DETERMINAR LA IDENTIDAD DE "EL VERDUGO".
SÍ.
Y ESE "VERDUGO" COMETE CRÍMENES QUE COINCIDEN CON FECHAS SEÑALADAS, COMO TÚ.
NUNCA COMETÍ UN ASESINATO.
¿NUNCA?
NUNCA.
¿QUIÉN TE PROCESÓ POR TUS CRÍMENES?
TÚ.
¿YO...?
BUENO, QUIERO DECIR... HARVEY DENT.

HUBO OTRO ASESINO EN SERIE AQUÍ EN GOTHAM QUE TAMBIEN USABA EL CALENDARIO, ¿NO ES CIERTO?
DURANTE CASI UN AÑO, TU PROPORCIONASTE INFORMACIÓN A BATMAN Y AL COMISARIO GORDON...
...SOBRE LA IDENTIDAD DE "FESTIVO".

EL HOMBRE CALENDARIO ESTABA SIENDO OLVIDADO.
ESO ERA INACEPTABLE.
JANFEBMAR

¿SUPISTE DESDE EL PRINCIPIO QUIEN ERA "FESTIVO"?
...

¿LO SUPISTE?
SÍ. ASÍ ES.
¿SE LO DIJISTE?
NO.
QUIERO QUE ME DIGAS QUI...
FESTIVO ERA, EN REALIDAD...

...NO.
QUIERO QUE ME DIGAS...
...¿QUIEN ES EL VERDUGO?

JA.

DE ACUERDO CON LOS HECHOS...
...LAS NOTAS DEJADAS EN LA ESCENA, AL PARECER PROCEDENTES DE SUS ARCHIVOS...
...EL HECHO DE QUE CONOCIESE A TODAS LAS VÍCTIMAS...
...LA RESPUESTA OBVIA ES HARVEY DENT.

HMM...
UN POCO DEMASIADO OBVIO, ¿NO?

ESOS TATUAJES DE TU CABEZA. ¿LOS HAS LLEVADO SIEMPRE?
¿QUÉ? NO. SON NUEVOS.
¿NO LOS TENÍAS ANTES?
ACABO DE DECIRLO.

PERO... PODEMOS AFIRMAR QUE SI UN HOMBRE PUEDE CAMBIAR DE CARA...
...TAMBIEN PUEDE CAMBIAR DE CRÍMENES.
Y COMETER ASESINATOS.

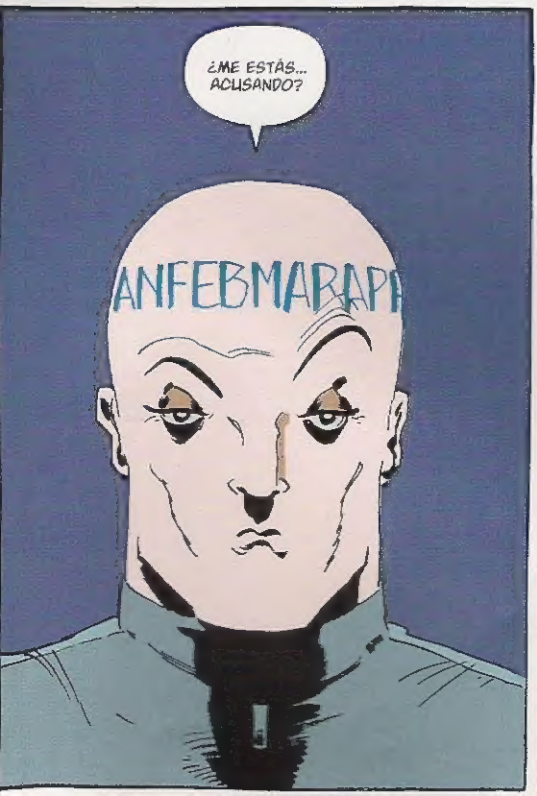
¿ME ESTÁS... ACUSANDO?

CUANTO MÁS TIEMPO SOSPECHEN QUE HARVEY DENT ES EL VERDUGO, MÁS... COMPLICADAS SERÁN LAS COSAS PARA NOSOTROS.
HAY QUE EVITARLO.
VEAMOS...
...¿QUIÉN ES LA PRÓXIMA VÍCTIMA DEL VERDUGO?

RESPONDE LA PREGUNTA.
SI EL VERDUGO UTILIZA LOS ARCHIVOS DE HARVEY DENT..
..Y DENT SABE QUIÉN CONSTA EN LOS ARCHIVOS...
..DEBERÍAS PREGUNTARLE A ÉL.
PERO TENDRÁ QUE SER RAPIDO.
¿POR QUE?
HOY ES DIA FESTIVO.
SON LOS INOCENTES DE ABRIL

LO HICISTE, ¿VERDAD?
SOBRE LA MESITA.
CALIBRE 22 CON EL NUMERO DE SERIE BORRADO.
TETINA DE BIBERÓN.
CULATA CON ESPARADRAPO, COMO TE GUSTA.
ES JUSTO LO QUE QUERIAS

EBMARAPRM

...¿DE DONDE HAS SACADO ESO?!
¿DE DONDE HE SACADO QUÉ?
ESA CAJA ERA DE PAPÁ.
LA TENÍA SOBRE SU ESCRITORIO.
LUEGO ESTUVO SOBRE MI ESCRITORIO, EN MI ÁTICO...
...HASTA QUE TU HERMANO ME ECHÓ DE ALLÍ.
SOLO TE LO PREGUNTARÉ UNA VEZ, ALBERTO.
¿ESTÁIS MARIO Y TÚ CONTRA MÍ?
TÚ Y MARIO HACED LO QUE QUERÁIS.
YO TENGO PLANES PROPIOS.

Mansión Wayne ...a noche del 1 de abr
¿Qué se me escapa?
FROM THE DESK OF HARVEY DE
DEED of TRUST
Las notas en sí. La manera en que se juega al Ahorcado
Hay errores Letras descartadas que son parte de la respuesta
Letras descartadas insuficientes para poder dibujar al Ahorcado.
Es casi como s
no hubiese manera de ganar la partida
¿Significan algo las letras descartadas?
¿"B" de Batman?
¿"J" de Joker?
"D" de Dent
No puedo ignorar que las notas están escritas sobre papeles relacionados con Harvey
Papel de carta Informes de sus casos La escritura de su casa
La fotografía de G
Falcone y Maroni
Y si no es Harvey quién saca más provecho de que parezca que sea Harvey
¿Qué se me escapa?

"NADIE ESTÁ A SALVO"
¿SEÑOR...?
"NADIE ESTÁ A SALVO", EL PRIMER MENSAJE.
DISCULPE, SEÑOR, PERO EL MENSAJE ERA "NADIE ESTÁIS A SALVO".
ES LO QUE ME DICHO, ALFRED. SI NO PUEDES AYUDAR, MÁS VALE QUE TE VAYAS.
MIRA, ESTAS NOTAS SON COPIAS. NI SIQUIERA PUEDO DETERM NAR CON QUÉ FUERON ESCRITOS LOS ORIGINALES.
¿PINTURA? ¿LÁPICES? ¿SANGRE?
Y SI ES SANGRE ¿DE QUIEN?
LA NUEVA FISCAL... PORTER. LES HA CONVENCIDO A "OTROS DE QUE CONTAM NARE LAS PRUEBAS. "DDA LA INVEST GAC ON
YO
QUIZÁ DEBERÍA INVESTIGARLA A ELLA
AMO BRUCE
QUIZÁ PODRÍA SERLE DE MAYOR AYUDA SI ME DIJERA EL ORDEN EN QUE TUVIERON LUGAR LOS ASESINATOS.
¿QUE .?
EL ORDEN. A PARTIR DEL PRIMERO.
O'HARA. LOEB. PRATT. UM... BRANDEN. MERKEL.
PRATT VINO DESPUÉS DE BRANDEN.
Y NO HA MENCIONADO A FLASS. FUE EL TERCERO.
CUANDO EMPEZÓ LA INVESTIGACIÓN DE ESE "VERDUGO" DIJO QUE SE HABÍA EQUIVOCADO CON LOS ASESINATOS DE "FESTIVO".
...QUE USTED CREYÓ QUE HABÍA SIDO HARVEY DENT.
Y CUANDO YO LE SUGERÍ QUE CUALQUIERA PODÍA EQUIVOCARSE.
¿USTED INSISTIÓ EN QUE BATMAN NO PODÍA.

¡¿QUE QUIERES OIRME DECIR, ALFRED?!
NO ES... LO QUE PUEDA DECIR SEÑOR
ES SU DECISIÓN DE LLEVAR TODO ESTO USTED SOLO SIN QUE LE AYUDE SIQUIERA OTRO PAR DE OJOS
SIN GIM GORDON
SIN CATWOMAN
NO... NO PUEDO EQUIVOCARME
SI LA SUMA DE SUS PEORES MIEDOS
¿SELINA ?
PERO... POR NOCHEBUENA YO INTENTABA CAPTURAR...
AL ESPANTAPAJAROS.
AHORA LO RECUERDO. ESTUVE EXPUESTO A SU GAS DEL MIEDO... CON ESA MUÑECA
SI, SEÑOR.
IRE... A BUSCAR MI BOTIQUIN.
ALFRED
GRACIAS
EL UNICO PROBLEMA QUE TIENE ESTAR SOLO AMO BRUCE...
...ES ESTAR SOLO

LO SIENTO... ¿TE HE DESPERTADO?
ES CASI MEDIANOCHE... MIRA, VUELVETE A DORMIR, LLEGARÉ PRONTO A CASA.
NO, ESTABA... ES UN DÍA FESTIVO, BARBARA, Y TENÍA QUE ESTAR AQUÍ, POR SI... YA SABES...
VALE. TENDRÉ CUIDADO.
SÓLO... QUERÍA QUE SUPIERAS QUE ES MUY AGRADABLE TENER A ALGUIEN EN CASA ESPERANDO.
GOTHAM CITY
YO TAMBIÉN TE..
...QUIERO...
GOTHAM CITY
¿QUIÉN ANDA AHÍ?
¿QUIEN HA ENCENDIDO...?

:ACK:
:ACK:

NO QUERÍA CREER QUE ERAS TÚ, HARVEY.
-¡¡¡MMF!-
SIENTO DECEPCIO-NARTE, BATS, PERO...
¡ALTO!

ÉL... -¿CAFF?- ME HA BAJADO, BATMAN.
¿QUÉ HACÍAS TÚ AQUÍ ARRIBA? ¿ENCENDISTE TÚ LA BAT-SEÑAL?
ALGUIEN QUIERE QUE CREAS QUE HARVEY DENT ES EL VERDUGO.
NO ES ÉL.
¿HAS VISTO QUIÉN ERA, HARVEY?
HARVEY NO VOLVERÁ NUNCA, JIMBO. ACOSTÚMBRATE.
Y MENOS AÚN PARA AYUDAR A DOS INOCENTONES.
NO INTENTES SEGUIRME.
TENGO DOS TIRADORES EN DOS TEJADOS DISTINTOS. SI ME TOCAS, BATS...
...MATARÁN A GORDON.
SON M! "PÓLIZA DE SEGUROS".
¡DOS CARAS!
¿VISTE TÚ QUIÉN MÁS HABÍA AQUÍ ARRIBA?
VETE AL INFIERNO.

¿ESTÁS BIEN?
ME VA A DOLER EL CUELLO...
...PERO BARBARA HACE MILAGROS CON LAS MANOS.
¿BARBARA...?
¿LA SRA. GORDON HA VUELTO?
SÍ. Y MI HIJO TAMBIÉN.
BATMAN. ¿TE CREES LO QUE HA DICHO?
¿DICE DOS CARAS LA VERDAD? ¿NO TIENEN DOS CARAS LOS MENTIROSOS?
PUDO ORGANIZAR TU "AHORCAMIENTO" SÓLO PARA DESPISTARNOS.
O QUIZÁ SE REFERÍA A QUE HARVEY NO ES EL VERDUGO, PERO DOS CARAS SÍ.
PERO ¿DÓNDE ESTÁ LA NOTA? EL AUTÉNTICO ASESINO DEJA SIEMPRE EL PAPEL CON EL JUEGO.
NO TUVO TIEMPO... O... ESPERA, ¿QUÉ ES ESO?
¿SE TE HA CAÍDO...?
NO. QUIZÁ A HARVEY.
¿O EL ASESINO...?
ES UN INFORME POLICIAL. DE HACE BASTANTE TIEMPO... NO ES DE NUESTRA ÉPOCA.
LOS AGENTES RESPONSABLES FUERON EL SARGENTO CLANCY O'HARA Y EL PATRULLERO STAN MERKEL.
LLEVÓ LA ACUSACIÓN... EL AYUDANTE DE FISCAL HARVEY DENT.
JIM, FUE UNO DE LOS PRIMEROS CASOS DE HARVEY.
EL ARRESTO DE MARIO FALCONE.
REPORTE
PROSECUTION

La Compañía de Transportes Ace, controlada por la familia Maroni y dirigida por Anthony "Gordo" Zucco.
ACE
TE ESTÁS RECUPERANDO MUY BIEN, EDDIE.
POCOS PODRÍAMOS ENCAJAR UNA BALA COMO HAS HECHO TÚ.
TENEMOS PROBLEMAS MUCHO MAYORES, ZUCCO.
CON ESOS MONSTRUOS ROBÁNDONOS A SACO, NUESTRA PARTE HA ENCOGIDO MUCHO.
JUSTAMENTE POR ESO TENEMOS QUE TOMAR CARTAS EN EL ASUNTO, TÚ Y YO.
¿RECUERDAS QUE TE DIJE QUE TENÍA PENSADA UNA MANERA NUEVA DE MOVER LA MERCANCÍA?
¿QUE NO SE LE HABÍA OCURRIDO A NADIE ANTES?
CLARO, ZUCCO. PERO ¿QUÉ PASA CON LOS MARONI Y LOS FALCONE?
QUE LES DEN.
ESTO ES PARA NOSOTROS. PARA NUESTRAS FAMILIAS.
Y SI FUNCIONA, PODRÍAMOS SER MÁS GRANDES QUE LAS DOS JUNTAS.
RETURNED
ST BEST
HALY CIRCUS
SHOW ON
COMING SOON!
SÓLO NECESITO SABER, EDDIE...
...SI ESTÁS CONMIGO O NO.
THE FLYING GRAYSONS!
LOEB SALE ZK

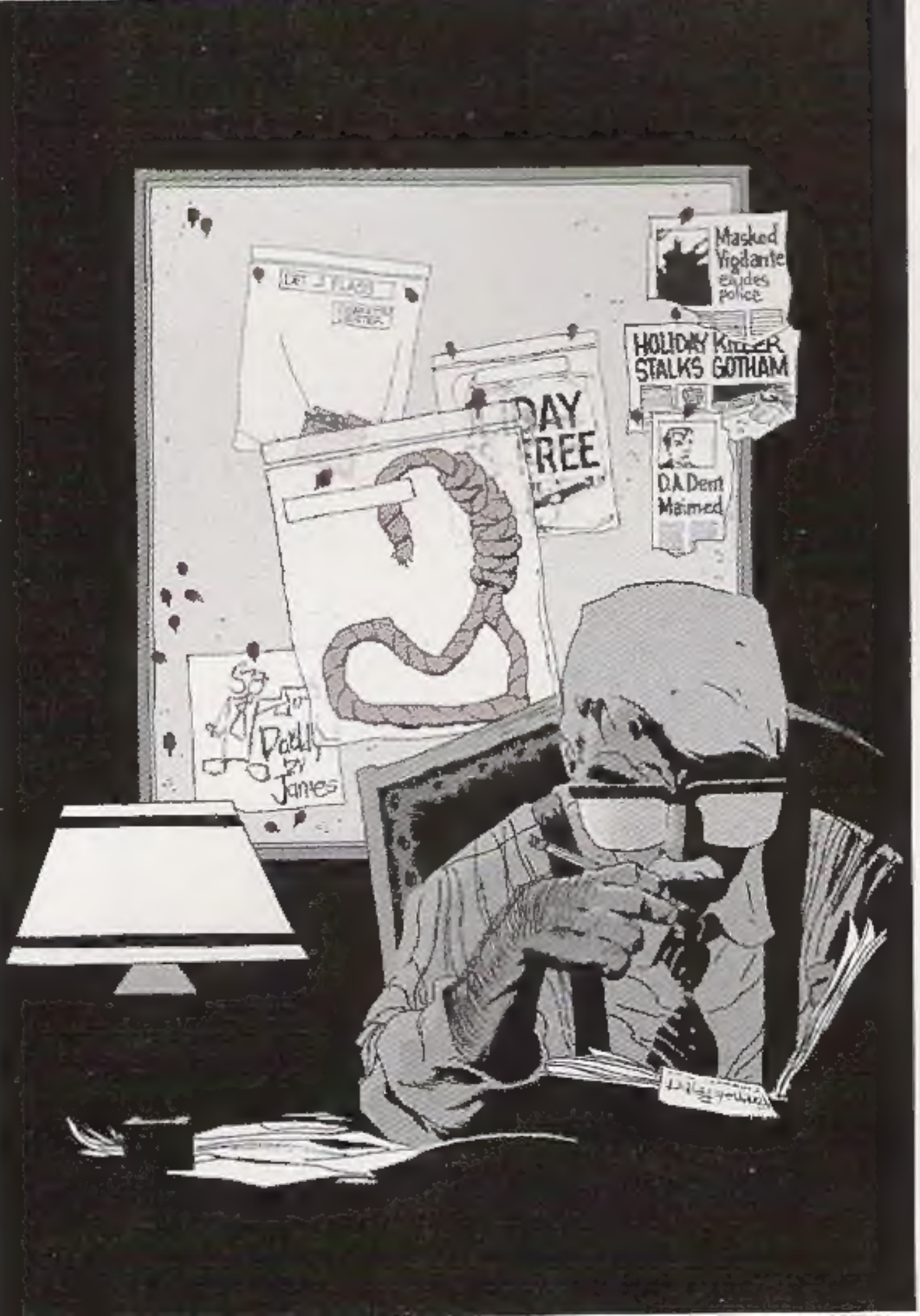
Masked Vigilante eludes police
HOLIDAY KILLER STALKS GOTHAM
D.A. Dent Maimed
DAY
REE
Daddy
James